



GOBIERNO  
DE ESPAÑA

MINISTERIO  
DE CULTURA

museo nacional de  
**ARTES DECORATIVAS**

## PROGRAMACIÓN DE ACTIVIDADES EN EL MUSEO NACIONAL DE ARTES DECORATIVAS

### MAYO - JUNIO 2011

#### EXPOSICIONES TEMPORALES



#### **Modelos de Ulm 1953-1968. El diseño de la nueva Alemania.**

11 de mayo al 24 de julio de 2011

El Museo Nacional de Artes Decorativas presenta la exposición "Modelos de Ulm 1953-1968", organizada por el Archivo HfG (Museo de Ulm), con el apoyo del ifa (Instituto para las Relaciones Internacionales Alemania) y la Embajada Alemana de Madrid.

La muestra explica el denominado "modelo de Ulm", una propuesta educativa democrática y revolucionaria, que enseñó a integrar el diseño en el proceso de producción industrial, como parte de una metodología que incluía productividad, construcción y economía. La Escuela de Ulm contribuyó a definir el papel del diseñador tal como lo conocemos hoy en día y preparó a los profesionales para enfrentarse con flexibilidad a las exigencias de la tecnología y de la industria.

La exposición se enmarca dentro del espacio de encuentro hispano- alemán 2011  
[http://www.encuentro2011.diplo.de/ausstellungen\\_2.html](http://www.encuentro2011.diplo.de/ausstellungen_2.html)

#### **Bauhaus y Burg Giebichenstein: la educación como modelo**

10 de junio a septiembre de 2011

La exposición dedicada a la Escuela Bauhaus y a la Escuela de Burg Giebichenstein, ofrecerá una variedad de testimonios materiales (objetos, muebles, libros, fotografías) producidos gracias a dos importantes iniciativas desarrolladas en la Alemania de entre-guerras. Nos proporcionan algunas de las aportaciones más interesantes tanto desde el punto de vista técnico como estético y nos ilustran sobre un proyecto educativo de co-creación que involucró a arquitectos, diseñadores y artesanos y que tuvo siempre presente la implicación con la realidad industrial de aquel momento.

Estamos ubicados en la calle Montalbán, 12  
(entre la calle Alfonso XII y el Paseo del Prado)  
Metro: Banco de España. L2

## “MNAD, propuestas para el cambio”. Tesis de Gráfico 2011, IED-Madrid

1 al 30 junio de 2011

Los cambios que se están operando en el Museo Nacional de Artes Decorativas demandan una visualización operativa, pero con visión estratégica, sobre la identidad del propio museo en su dinámica de transformación hacia una concepción de un nuevo MNAD que, sin perder sus valores acumulados, esté a la altura de las demandas ciudadanas del siglo XXI.

"MNAD, propuestas para el cambio" es una exposición de resultados de las investigaciones gráficas y visuales de los alumnos de proyecto final de la diplomatura de diseño gráfico del IED-Madrid. Son propuestas personales que aportan variadas visiones y perspectivas para la definición del Museo Nacional de Artes Decorativas en la búsqueda de sus identificadores visuales.

### ACTIVIDADES INFANTILES



**Cuentacuentos** "Tomas y Ulm, el castor" (entre 3 y 8 años)  
Escrito e interpretado por Valeria Pardini

S7, D15 y S21 de mayo y  
S4, D12 y S18 de junio a las 12.30 h

Tomás es un niño que un día recoge a un castorcito perdido. Elmer se llama el castor. ¿Has visto alguna vez un castor que dibuje? ¿Has visto alguna vez un castor que estudie en una escuela? ¿No? Pues ven a descubrir la historia de Tomás y Elmer. De cómo se conocieron, cómo aprendieron a ser compañeros y estudiantes de la gran escuela de Ulm.

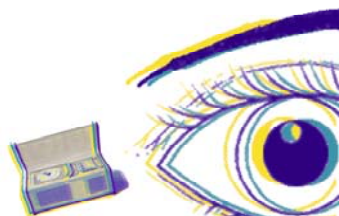

**Taller infantil:** "La Escuela de Ulm a través de tus ojos" (entre 4 y 7 años)  
Diseño y ejecución por M<sup>a</sup> Mar Diego

S14, y S 28 de mayo y  
S4 y S11 de junio a las 11.00 h

Estamos ubicados en la calle Montalbán, 12  
(entre la calle Alfonso XII y el Paseo del Prado)  
Metro: Banco de España. L2

Este taller es una actividad creativa y lúdica en la que los niños comprenderán la importancia y los porqués del Diseño tomando como ejemplo a la próxima exposición sobre la Escuela de Ulm, una de las precursoras del diseño industrial contemporáneo. Un objeto bien pensado puede hacer más cómoda nuestra vida, además de más bonita, y en ocasiones, un cartel bien pensado, puede hacer que entendamos mejor lo que se nos quiere contar.

Conoce la Escuela de Ulm, juega con ella y enséñanosla a través de sus ojos.

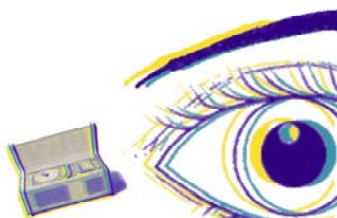

**Taller infantil:** "La Escuela de Ulm a través de tus ojos" (entre 8 y 12 años)  
Diseño y ejecución por M<sup>a</sup> Mar Diego

S16 y S 30 de abril,  
S14, y S28 de mayo y  
S4 y S11 de junio a las 12.30 h

Este taller es una actividad creativa y lúdica en la que los niños comprenderán la importancia y los porqués del Diseño tomando como ejemplo a la próxima exposición sobre la Escuela de Ulm, una de las precursoras del diseño industrial contemporáneo. Un objeto bien pensado puede hacer más cómoda nuestra vida, además de más bonita, y en ocasiones, un cartel bien pensado, puede hacer que entendamos mejor lo que se nos quiere contar.

Conoce la Escuela de Ulm, juega con ella y enséñanosla a través de sus ojos.

### **ACTIVIDADES PARA ADOLESCENTES**

**Visita-taller para adolescentes** (entre 13 y 17 años). "Esto no es una taza cualquiera".  
Diseñado y ejecutado por Stella Maldonado Esteras

Nos adentraremos en la Escuela de Ulm a través de las piezas expuestas y conoceremos como ha evolucionado la historia del diseño desde entonces. En el taller, en base a unos objetos sencillos de la vida cotidiana, crearemos una campaña publicitaria.

Domingos 22, 29 de mayo y  
5, 19 de junio a las 12:00 horas

### **ACTIVIDADES PARA DISCAPACITADOS INTELECTUALES**

**Recorrido didáctico para discapacitados intelectuales.** "Decorativos: mi huella sobre la pared"

Diseñado y ejecutado por Stella Maldonado Esteras.

Las sesiones se realizarán durante los meses de mayo y junio a petición de los colectivos participantes.

Estamos ubicados en la calle Montalbán, 12  
(entre la calle Alfonso XII y el Paseo del Prado)  
Metro: Banco de España. L2

- **Para participar en las actividades es imprescindible reservar con antelación (tfno: 91 532 64 99, ext. 303. De 10 a 14.30, de lunes a viernes).**
- **A lo largo de los talleres se tomarán fotografías que serán utilizadas con fines educativos y de divulgación. La inscripción en los talleres supone la aceptación de este requisito.**

## ACTIVIDADES PARA ADULTOS



**Pieza del Mes de mayo:** "En torno a la mesa: tipologías cerámicas para comer y cocinar" por Manuel Alonso Santos. Licenciado en Historia del Arte

Alrededor de la mesa del comedor de la segunda planta, repasaremos algunos ejemplos de piezas de la colección del MNAD realizadas en cerámica para preparar, conservar y servir alimentos. Además, a través de ellos se desarrollará una breve evolución de los usos y costumbres en torno a las estancias utilizadas para comer.

Domingos 8, 15, 22, y 29 de mayo a las 13.00 h



**Pieza del Mes de junio:** "Pájaros y flores. Papeles chinos para la exportación en el MNAD" por Elena Sáiz Peña. Licenciada en Historia del Arte. Especialista en Arte Oriental

A finales del siglo XVII llegan a Inglaterra los primeros ejemplares de papeles chinos pintados a mano. El comercio de este nuevo objeto surge a raíz de su utilización como obsequio hacia los mercaderes europeos tras una satisfactoria negociación comercial. El interés por el papel decorativo procedente de China ascendió de tal modo que se convirtió en un importante objeto de exportación, llegando a decorar las paredes de los más ricos interiores europeos a partir de mediados del siglo XVIII.

Domingos 5, 12, 26 de junio a las 13.00 h

- **Para participar en las actividades es imprescindible reservar con antelación (tfno: 91 532 64 99, ext. 303. De 10 a 14.30, de lunes a viernes).**

Estamos ubicados en la calle Montalbán, 12  
(entre la calle Alfonso XII y el Paseo del Prado)  
Metro: Banco de España. L2

- **A lo largo de los talleres se tomarán fotografías que serán utilizadas con fines educativos y de divulgación. La inscripción en los talleres supone la aceptación de este requisito.**

## **VISITAS GUIADAS**

### **Visitas guiadas a la colección permanente**

Los guías voluntarios del MNAD ofrecen visitas gratuitas para público individual los domingos a las 11.30 horas.

Las visitas para grupos se realizarán los martes, miércoles y jueves previa petición de hora (tfno: 91 532 64 99. Ext. 101).

### **Visitas guiadas a la exposición temporal Modelos de Ulm 1953 - 1968. El diseño de la nueva Alemania.**

Se realizarán visitas gratuitas para público individual los domingos 22, 29 de mayo y 5 de junio a las 11.00 horas.

Las visitas para grupos se realizarán los viernes 20, 27 de mayo y 3 y 10 de junio previa petición de hora (tfno: 91 532 64 99. Ext. 303).

## **ACTIVIDADES EXTRAORDINARIAS**

### **DÍA INTERNACIONAL DE LA MÚSICA. CONFERENCIA**

#### **Proyección Audiovisual “Los sonidos del museo”**

#### **Conferencia**

*“La música como elemento decorativo en los museos españoles: el caso del Museo Nacional de Artes Decorativas”*

por Marta Ruiz Vicente. Licenciada en Historia del Arte y Musicología

Conferencia en la que se analizará la compleja situación de esta disciplina en las instituciones museísticas españolas.

Actualmente, nadie se atrevería a cuestionar que la música y sus instrumentos forman parte de un patrimonio cultural que debe ser regido bajo los criterios museológicos de conservación, difusión e investigación. En esta conferencia se abordarán las dificultades que de ello se derivan y sus posibles soluciones, centrando la reflexión en el estado actual de la heterogénea colección de instrumentos musicales del MNAD.

Martes, 21 de junio a las 19.30 h
-----------------------------------

## **Museo Nacional de Artes Decorativas**

C/ Montalbán, 12

28014 Madrid

Tel. 91 532 64 99

<http://mnartesdecorativas.mcu.es>



<http://www.facebook.com/home.php?#!/pages/Madrid/Museo-Nacional-de-Artes-Decorativas/307453706024?ref=ts&aiaipe=1&a=6>

### Horario:

De martes a sábado de 9:30 a 15:00 h

Apertura vespertina los jueves de 17:00 a 20.00 h

Domingo y festivos de 10:00 a 15:00 h

Cerrado: todos los lunes, 1 de enero, 1 de mayo, 6 de enero, 1 de mayo, 9 de septiembre, 24, 25 y 31 de diciembre

### Tarifas:

Entrada general: 3 euros

Entrada reducida y gratuita consultad la página Web.

### Cómo llegar:

Autobuses Plaza de Cibeles: 1, 2, 5, 9,10, 14, 15, 20, 27, 34, 37, 45, 51, 52, 53, 74, 146,150 y 202

Autobuses Puerta de Alcalá: 1, 2, 9, 15, 19, 20, 28, 51, 52, 74, 146 y 202

Metro: Banco de España y Retiro (línea 2)

Aparcamiento público: C/ Montalbán

Estamos ubicados en la calle Montalbán, 12  
(entre la calle Alfonso XII y el Paseo del Prado)  
Metro: Banco de España. L2